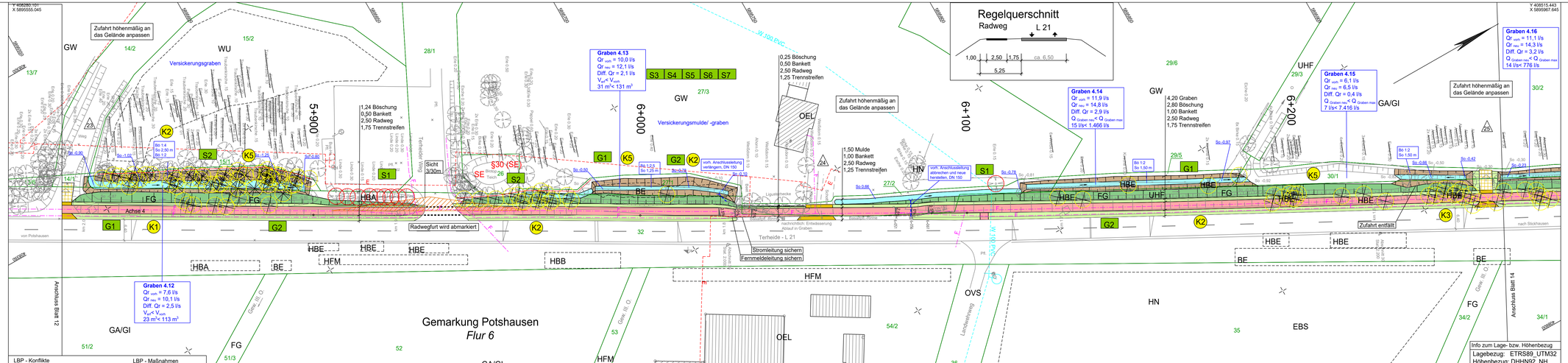

LBP - Konflikte

- K1 Neuversiegelung von bislang offenen Bodenflächen
- K2 Beseitigung von Einzelbäumen
- K3 Beseitigung von linienhaften Gehölzstrukturen
- K4 Verrohrung von Grabenabschnitten
- K5 Verlegung/Verrohrung von offenen Grabenabschnitten
- K6 Eingriff in ein nach §30 BNatSchG geschütztes Biotop
- K7 Eingriff in ein festgesetzte Kompensationsfläch

LBP - Maßnahmen

- S = Schutzmaßnahme
- G = Gestaltungsmaßnahme
- V = Vermeidungsmaßnahme
- A = Ausgleichsmaßnahme
- CEF = Funktionserhaltende Maßnahme

Legende der Biotoptypen

- § 30 Biotop
- Baumschutz
- Gehölzentfernung

Wälder

- WZF = Fichtenforst
- WAR (§) = Erlen-Bruchwald nährstoffreicher Standorte
- WU = Erlenwald entwässerter Standorte

Gebüsche und Gehölzbestände

- BE = Einzelstrauch
- BF = Feuchtgebüsch
- EBS = Sonstige Anbaufläche von Gehölzen
- HB = Einzelbaum/Baumbestand
- HFM = Strauch-Baumhecke
- HFB = Baumhecke
- HN = Naturnahes Feldgehölz
- HBA = Allee/Baumreihe
- HBE = Sonstiger Einzelbaum/Baumgruppe
- HO = Streuobstbestand
- HP = Sonstiger standortgerechter Gehölzbestand

Gewässer

- FG = Graben
- FV = Mäßig ausgebauter Fluss
- FK = Kanal
- SE (§) = Naturnahes nährstoffreiches Stillgewässer
- OVS = Straße
- OVB = Brücke
- OVW = Weg (unbefestigt)

Grünland und Grünanlagen

- BZ = Ziergebüsch/-hecke
- BZH = Zierhecke
- BZN = Ziergebüsch aus überwiegend nicht heimische Gehölzarten
- GEF = Sonstiges artenarmes Extensivgrünland
- GI = Artenarmes Intensivgrünland
- GA = Grünland Einsaat
- GR = Scher- und Trittrasen
- GNR (§) = Nährstoffreiche Nasswiese
- GW = Grünland mit Bewässerung

Acker- und Gartenbiotoptypen

- A = Acker
- EL = Landwirtschaftliche Lagerfläche

Ruderalfluren

- UH = Halbruderale Gras- und Staudenflur
- UHF = Halbruderale Gras- und Staudenflur feuchter Standorte
- UNK = Staudenknöterichgestrüpp

Gebäude, Verkehrs- und Industrieflächen (befestigt)

- OEL = Locker bebautes Einzelhausgebiet
- ODP = Landwirtschaftliche Produktionsanlage

Sauergras-, Binsen und Staudenried

- NSS (§) = Hochstaudensumpf nährstoffreicher Standorte

Landröhricht

- NRS (§) = Schilf-Landröhricht

Zeichenerklärung

Planung

- Zufahrt
- Bankett
- Radweg
- Wartebereich bzw. Ein- und Ausstiegsbereich Bushaltestelle
- Zufahrt Schotter
- Entwässerungsmulde
- Entwässerungsgraben
- Dammböschung
- Einschnittsböschung
- Pflaster angleichen
- Rückbau
- Rekultivierung
- Zufahrtennummer
- Querneigung
- Geländer
- Schutzeinrichtung

Bestand

- Straßenlaterne
- Straßenablauf (30 x 50)
- Verkehrsschilder
- Zaun
  Baum von pl. Bedeutung
  (mit Angabe des Stammdurchmesser)
- Straßenlaterne

Verwaltung

- Gemeindegrenze
- Flurgrenze
- Flurstücksgrenzen
- Flurstücksnummer
- geplante Grenze

Entwässerung

- DN 250 — Rohrdurchlass mit Böschungsstück
- Straßenablauf mit Anschlussleitung

Versorgungseinrichtungen

vorhanden

- W DN 250 — Trinkwasserleitung mit Nenndurchmesser
- G DN 100 — Gasleitung mit Nenndurchmesser
- E — E-Leitung
- F — Fernmeldeleitung
- SW 80 PVC — Schmutzwasserleitung mit Fließrichtungspfeil und Nenndurchmesser

Der Verlauf der Leitungen der Versorgungsträger wurde anhand der übergebenen Unterlagen in die Pläne übernommen. Für die genaue Lage und die Vollständigkeit wird keine Gewähr übernommen. Vor Baubeginn ist der Bestand bei den jeweiligen Versorgungsträgern zu erkunden.

Info zum Lage- bzw. Höhenbezug
Lagebezug: ETRS89_UTM32
Höhenbezug: DHHN92_NH

Zäune aufnehmen und ggf. versetzen

Drainagen soweit vorhanden ggf. verlegen bzw. neu anschließen

Deckblatt ersetzt Unterlage 5, Blatt 13 vom 19.11.2021

1 2 3 4 5 6 7 8 9 10 11 12 13 14 15 16 17

OD

Nr.	Art der Änderung	Datum	Zeichen

Entwurfsbearbeitung:

BKW ENGINEERING Lindschulte

Lindschulte Ingenieurgesellschaft mbH
NINO-Allee 30 • DE 48529 Nordhorn
Tel.: +49 59 21 / 88 44 - 0
E-Mail: nordhorn@lindschulte.de
Internet: www.lindschulte.de

	Datum	Zeichen
bearbeitet	27.01.2025	LBn
gezeichnet	27.01.2025	SNn

geprüft: Nordhorn, 28.01.2025

gez. Brinkmann

Entwurfsaufstellung:

Niedersächsische Landesbehörde
für Straßenbau und Verkehr
- Geschäftsbereich Aurich -
Eschener Allee 31
26603 Aurich

P-Nr.: 414325
nachgeprüft: Aurich, 29.01.2025

gez. Hoheisel

FESTSTELLUNGSENTWURF

Straßenbauverwaltung des Landes Niedersachsen

Straße: L 21 von Abs. 10 / Stat. 2,607 bis Abs. 30 / Stat. 3,731
L 821 von Abs. 10 / Stat. 0,013 bis Abs. 10 / Stat. 0,555

Unterlage / Blatt-Nr.: 5 / 13_D

Lageplan

Bau km 5+796 bis 6+255 (Achse 4)

Maßstab: 1: 500

Neubau eines Radweges an der L 21 Holte - Potshausen - Stickhausen

Aufgestellt:

Aurich, den: 30.01.2025
Niedersächsische Landesbehörde für Straßenbau und Verkehr
Geschäftsbereich Aurich

Im Auftrage: gez. Kilic

Grundplan Grundriss / Höhe terrestrische Aufnahme: Juli/August 2014 Feldvergleich vom: 18.09.2014	NLSBV GB Aurich gez. Buß, 05.11.2014 Unterschrift / Datum	Vermerk
Grundplan Katster ALKIS-Daten: Stand vom 29.07.2014 hergestellt: September 2014	NLSBV GB Aurich gez. Buß, 05.11.2014 Unterschrift / Datum	Vermerk