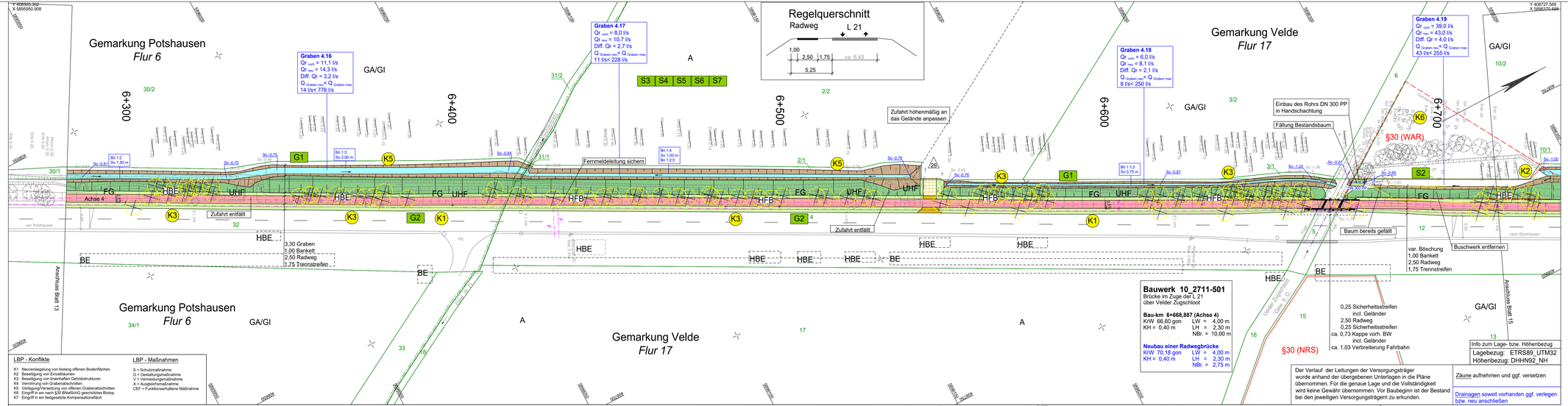

LBP - Konflikte

- K1 Neuversiegelung von bislang offenen Bodenflächen
- K2 Beseitigung von Einzelbäumen
- K3 Beseitigung von linienhaften Gehölzstrukturen
- K4 Verrohrung von Grabenabschnitten
- K5 Verlegung/Verrohrung von offenen Grabenabschnitten
- K6 Eingriff in ein nach §30 BNatSchG geschütztes Biotop
- K7 Eingriff in ein festgesetzte Kompensationsfläch

LBP - Maßnahmen

- S = Schutzmaßnahme
- G = Gestaltungsmaßnahme
- V = Vermeidungsmaßnahme
- A = Ausgleichsmaßnahme
- CEF = Funktionserhaltende Maßnahme

Legende der Biotoptypen

- § 30 Biotop
- Baumschutz
- Gehölzentfernung

Wälder

- WZF = Frühentforst
- WAR (§) = Erlen-Bruchwald nährstoffreicher Standorte
- WU = Erlenwald entwässerter Standorte

Gebüsche und Gehölzbestände

- BE = Einzelstrauch
- BF = Feuchtgebüsch
- EBS = Sonstige Anbaufläche von Gehölzen
- HB = Einzelbaum/Baumbestand
- HFM = Strauch-Baumhecke
- HFB = Baumhecke
- HN = Naturnahes Feldgehölz
- HBA = Allee/Baumreihe
- HBE = Sonstiger Einzelbaum/Baumgruppe
- HO = Streuobstbestand
- HP = Sonstiger standortgerechter Gehölzbestand

Gewässer

- FG = Graben
- FV = Mäßig ausgebauter Fluss
- FK = Kanal
- SE (§) = Naturnahes nährstoffreiches Stillgewässer

Grünland und Grünanlagen

- BZ = Ziergebüsch/-hecke
- BZH = Zierhecke
- BZN = Ziergebüsch aus überwiegend nicht heimische Gehölzarten
- GEF = Sonstiges artenarmes Extensivgrünland
- GI = Artenarmes Intensivgrünland
- GA = Grünland Einsaat
- GR = Scher- und Trittrasen
- GNR (§) = Nährstoffreiche Nasswiese
- GW = Grünland mit Bewässerung

Acker- und Gartenbaubiotope

- A = Acker
- EL = Landwirtschaftliche Lagerfläche

Ruderalfluren

- UH = Halbruderale Gras- und Staudenflur
- UHF = Halbruderale Gras- und Staudenflur feuchter Standorte
- UNK = Staudenknöterichgestrüpp

Gebäude, Verkehrs- und Industrieflächen (befestigt)

- OEL = Locker bebautes Einzelhausgebiet
- ODP = Landwirtschaftliche Produktionsanlage
- OVS = Straße
- OVB = Brücke
- OVW = Weg (unbefestigt)

Sauergras-, Binsen und Staudenried

- NSS (§) = Hochstaudensumpf nährstoffreicher Standorte

Landröhricht

- NRS (§) = Schilf-Landröhricht

Zeichenerklärung

Planung

- Zufahrt
- Bankett
- Radweg
- Wartebereich bzw. Ein- und Ausstiegsbereich Bushaltestelle
- Zufahrt Schotter
- Entwässerungsmulde
- Entwässerungsgraben
- Dammböschung
- Einschnittsböschung
- Pflaster angleichen
- Rückbau
- Rekultivierung
- Zufahrtennummer
- Querneigung
- Geländer
- Schutzeinrichtung

Bestand

- Straßenlaterne
- Straßenablauf (30 x 50)
- Verkehrsschilder
- Zaun
- Baum von pl. Bedeutung (mit Angabe des Stammdurchmesser)
- Straßenlaterne

Verwaltung

- Gemeindegrenze
- Flurgrenze
- Flurstücksgrenzen
- Flurstücksnummer
- geplante Grenze

Entwässerung

- DN 300 — Rohrdurchlass mit Böschungsstück
- Straßenablauf mit Anschlussleitung

Versorgungseinrichtungen

vorhanden

- W DN 250 — Trinkwasserleitung mit Nenndurchmesser
- G DN 100 — Gasleitung mit Nenndurchmesser
- E — E-Leitung
- F — Fernmeldeleitung
- SW 80 PVC — Schmutzwasserleitung mit Fließrichtungspfeil und Nenndurchmesser

Grundplan Grundriss / Höhe

terrestrische Aufnahme: Juli/August 2014
Feldvergleich vom: 18.09.2014

NLSBV GB Aurich
gez. Bull, 05.11.2014
Unterschrift / Datum

Grundplan Katster

ALKIS-Daten: Stand vom 29.07.2014
hergestellt: September 2014

NLSBV GB Aurich
gez. Bull, 05.11.2014
Unterschrift / Datum

Deckblatt ersetzt Unterlage 5, Blatt 14 vom 19.11.2021

1 2 3 4 5 6 7 8 9 10 11 12 13 14 15 16 17

OD

Nr.	Art der Änderung	Datum	Zeichen

Entwurfsbearbeitung:

BKW ENGINEERING | Lindschulte

Lindschulte Ingenieurgesellschaft mbH
NINO-Allee 30 • DE 48529 Nordhorn
Tel.: +49 59 21 / 88 44 - 0
E-Mail: nordhorn@lindschulte.de
Internet: www.lindschulte.de

	Datum	Zeichen
bearbeitet	27.01.2025	LBn
gezeichnet	27.01.2025	SNn
geprüft: Nordhorn, 28.01.2025		

gez. Brinkmann

Entwurfsaufstellung:

Niedersächsische Landesbehörde
für Straßenbau und Verkehr
- Geschäftsbereich Aurich -
Eschener Allee 31
26603 Aurich

P-Nr.: 414325
nachgeprüft: Aurich, 29.01.2025
gez. Hoheisel

FESTSTELLUNGSENTWURF

Straßenbauverwaltung des Landes Niedersachsen

Straße: **L 21** von Abs. 10 / Stat. 2,607 bis Abs. 30 / Stat. 3,731 **L 821** von Abs. 10 / Stat. 0,013 bis Abs. 10 / Stat. 0,555

Unterlage / Blatt-Nr.: **5 / 14_D**

Lageplan

Bau km 6+255 bis 6+712 (Achse 4)

Maßstab: 1: 500

Neubau eines Radweges an der L 21 Holte - Potshausen - Stickhausen

Aufgestellt:

Aurich, den 30.01.2025
Niedersächsische Landesbehörde für Straßenbau und Verkehr
Geschäftsbereich Aurich

Im Auftrage: gez. Kilic