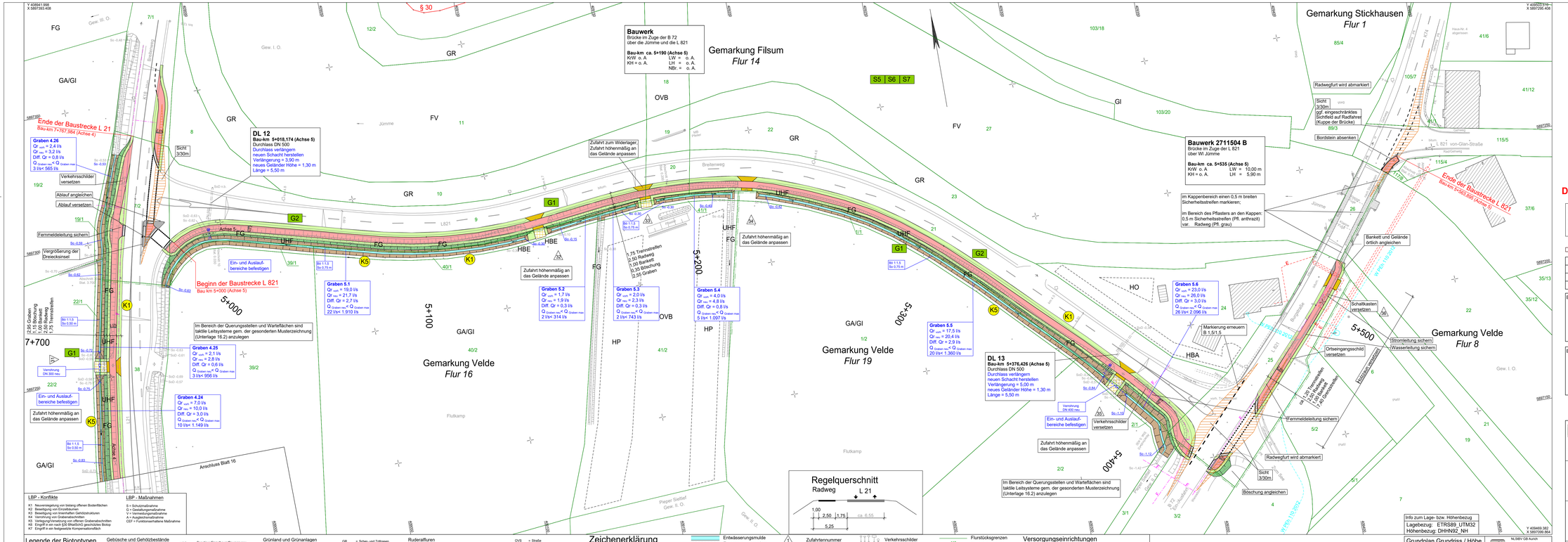

LBP - Konflikte

- K1 Neuversiegelung von bislang offenen Bodenflächen
- K2 Beseitigung von Einzelbäumen
- K3 Verdichtung von Boden durch Infrastrukturen
- K4 Verrohrung von Grabenabschnitten
- K5 Verlegung/Verwaisung von offenen Grabenabschnitten
- K6 Eingriff in ein nach §30 BNatSchG geschütztes Biotop
- K7 Eingriff in ein festgesetzte Kompensationsfläche

LBP - Maßnahmen

- S = Schutzmaßnahme
- G = Gestaltungsmaßnahme
- V = Vermeidungsmaßnahme
- A = Ausgleichsmaßnahme
- CEF = Funktionserhaltende Maßnahme

Legende der Biotoptypen

- = § 30 Biotop
- = Baumhecke
- = Gehölzverdünnung

Wälder

- WZF = Frühlerlenforst
- WAR (§) = Erlen-Bruchwald nährstoffreicher Standorte
- WU = Eichenwald entwässerter Standorte

Gebüsche und Gehölzbestände

- HBE = Sonstiger Einzelbaum/Baumgruppe
- HO = Strauchbestand
- HP = Sonstiger standortgerechter Gehölzbestand

Gewässer

- FG = Graben
- FV = Mäßig ausgebauter Fluss
- FK = Kanal
- SE (§) = Nährstoffreiches Stillgewässer
- BE = Einzelstrauch
- BF = Feuchtgebüsch
- EBS = Sonstige Anbaufläche von Gehölzen
- HB = Einzelbaum/Baumbestand
- HFM = Strauch-Baumhecke
- HFB = Baumhecke
- HN = Naturnahes Feldgehölz
- HBA = Allee/Baumreihe
- BZ = Ziergebüsch/Hecke
- BZH = Zierhecke
- BZN = Ziergebüsch aus überwiegend nicht heimische Gehölzarten
- GEF = Sonstiges artenarmes Extensivgrünland
- GI = Artenarmes Intensivgrünland
- GA = Grünland Einsaat

Grünland und Grünanlagen

- GR = Schon- und Trittrasen
- GMR (§) = Nährstoffreiche Nasswiese
- GW = Grünland mit Bewässerung

Acker- und Gartenbaubiotope

- A = Acker
- EL = Landwirtschaftliche Lagerfläche

Ruderalfluren

- UH = Halbruderale Gras- und Staudenflur
- UHF = Halbruderale Gras- und Staudenflur feuchter Standorte
- UNK = Staudenknöterichgestrüpp

Gebäude, Verkehrs- und Industrieflächen (befestigt)

- OEL = Lieder bebautes Einzelhausgebiet
- ODP = Landwirtschaftliche Produktionsanlage
- OVS = Straße
- OVB = Brücke
- OVW = Weg (unbefestigt)

Sauergras-, Binsen und Staudenried

- NSS (§) = Nährstoffarmes/sauer Kleinseggen-Binsenried
- Hochsauerstimmpf/ nährstoffreicher Standorte

Landröhricht

- NRS (§) = Schilf-Landröhricht

Zeichenerklärung

Planung

- Zufahrt
- Bankett
- Radweg
- Wartebereich bzw. Ein- und Ausstiegsbereich Bushaltestelle
- Zufahrt Schotter
- Entwässerungsmulde
- Entwässerungsgraben
- Dammböschung
- Einschnittsböschung
- Pflaster angleichen
- Rückbau
- Reaktivierung
- Zufahrtsnummer
- Querneigung
- Geländer
- Schutzeinrichtung

Bestand

- Straßenlaterne
- Straßenablauf (30 x 50)
- Verkehrsschilder
- Zaun
- Baum von pl. Bedeutung (mit Angabe des Stammdurchmesser)
- Straßenlaterne

Verwaltung

- Gemeindegrenze
- Flurgrenze
- Flurstücksgrenzen
- Flurstücksnummer
- geplante Grenze

Entwässerung

- DN 300
- Rohrdurchlass mit Böschungsstück
- Straßenablauf mit Anschlussleitung

Versorgungseinrichtungen

vorhanden

- W DN 100 — Trinkwasserleitung mit Nenndurchmesser
- G DN 100 — Gasleitung mit Nenndurchmesser
- E — E-Leitung
- F — Fernmeldeleitung
- SW 80 PVC — Schmutzwasserleitung mit Fließrichtungspfeil und Nenndurchmesser

Info zum Lage- bzw. Höhenbezug
Lagebezug: ETRS89_UTM32
Höhenbezug: DHHN92_NH

V 409449.382
X 5897299.864

Grundplan Grundriss / Höhe terrestrische Aufnahme: Juli/August 2014 Feldvergleich vom: 18.09.2014	NL58/Y GB Aurich gez. Bull, 05.11.2014 Unterschrift / Datum
Grundplan Katster ALKIS-Daten Stand vom 29.07.2014 Vergleichtt: September 2014	NL58/Y GB Aurich gez. Bull, 05.11.2014 Unterschrift / Datum

Deckblatt ersetzt Unterlage 5, Blatt 17 vom 19.11.2021

Der Verlauf der Leitungen der Versorgungsträger wurde anhand der übergebenen Unterlagen in die Pläne übernommen. Für die genaue Lage und die Vollständigkeit wird keine Gewähr übernommen. Vor Baubeginn ist der Bestand bei den jeweiligen Versorgungsträgern zu erkunden.

Zäune aufnehmen und ggf. versetzen

Drainagen soweit vorhanden ggf. verlegen bzw. neu anschließen

1 2 3 4 5 6 7 8 9 10 11 12 13 14 15 16 17

Nr.	Art der Änderung	Datum	Zeichen

Entwurfsbearbeitung:

BKW ENGINEERING Lindschulte

Lindschulte Ingenieurgesellschaft mbH
NINO-Allee 30 • DE 48529 Nordhorn
Tel.: +49 59 21 / 88 44 - 0
E-Mail: nordhorn@lindschulte.de
Internet: www.lindschulte.de

	Datum	Zeichen
bearbeitet	27.01.2025	LBn
gezeichnet	27.01.2025	SNn
geprüft: Nordhorn, 28.01.2025		

gez. Brinkmann

Entwurfsaufstellung:

Niedersächsische Landesbehörde
für Straßenbau und Verkehr
- Geschäftsbereich Aurich -
Eschener Allee 31
26603 Aurich

P.-Nr.: 414325
nachgeprüft: Aurich, 29.01.2025

gez. Hoheisel

FESTSTELLUNGSENTWURF

Straßenbauverwaltung des Landes Niedersachsen

Straße: L 21 von Abs. 10 / Stat. 2,607 bis Abs. 30 / Stat. 3,731
L 821 von Abs. 10 / Stat. 0,013 bis Abs. 10 / Stat. 0,555

Unterlage / Blatt-Nr.: 5 / 17_D

Lageplan

Bau km 7+623 bis 7+741 (Achse 4)
Bau km 5+000 bis 5+563 (Achse 5)

Maßstab: 1: 500

Neubau eines Radweges an der L 21 Holte - Potshausen - Stickhausen

Aufgestellt:
Aurich, den 30.01.2025
Niedersächsische Landesbehörde für Straßenbau und Verkehr
Geschäftsbereich Aurich

Im Auftrage: gez. Kilic